Sua próxima **inovação começa aqui!**

UnivarSolutions

Sobre a Univar Solutions

A Univar Solutions é líder global na distribuição de produtos químicos e ingredientes. Combinando diversas capacidades, profundo conhecimento de mercado e regulatório, desenvolvimento de formulações de nível mundial e ferramentas digitais, colaboramos para soluções que auxiliam nossos clientes e fornecedores na inovação de seus produtos e no crescimento de seus negócios.

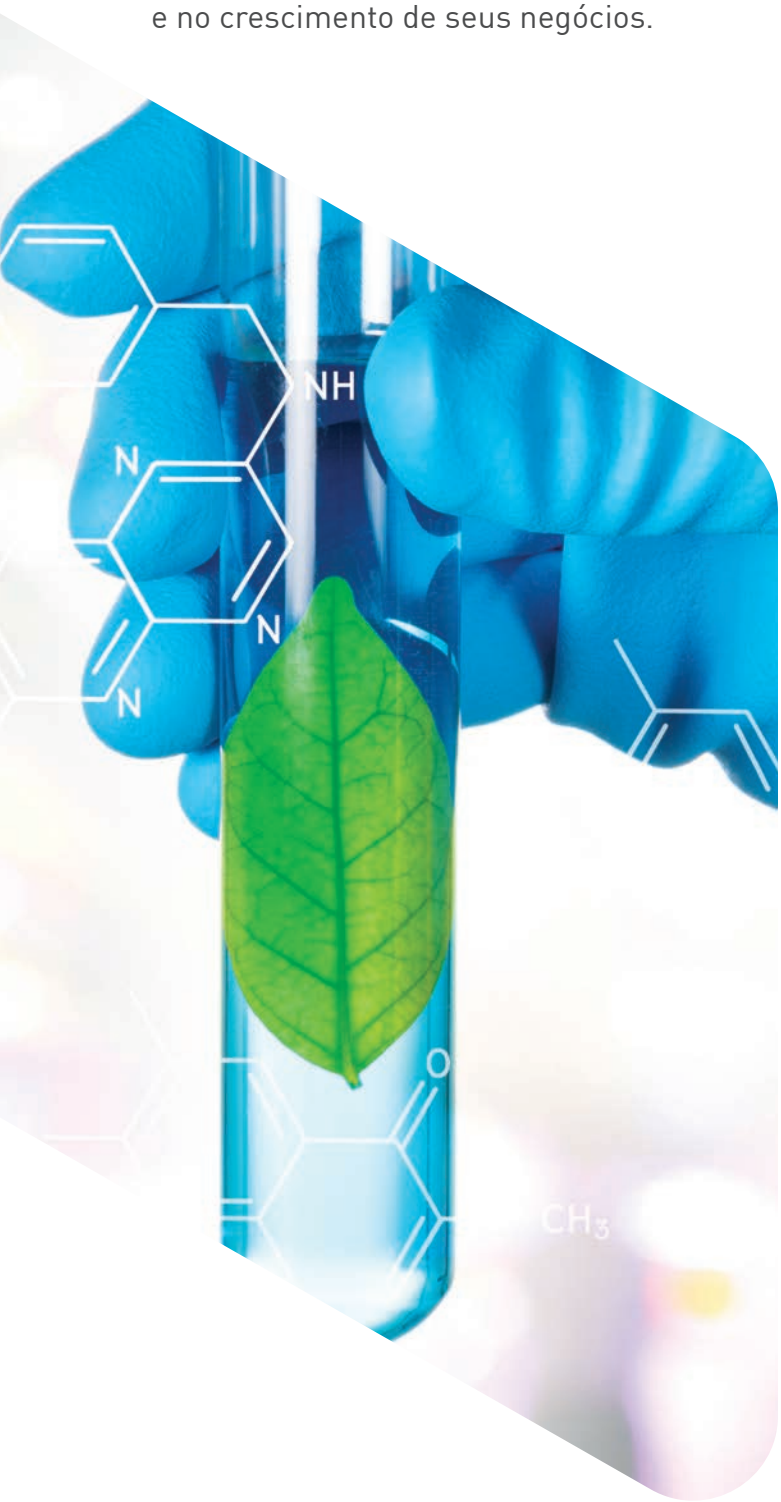

Nosso Centro de Soluções

Focado exclusivamente em agricultura, nosso centro de soluções visa tornar os processos de nossos clientes mais rápidos e eficientes. Com uma equipe de especialistas altamente capacitada, damos todo o suporte técnico necessário para ajudar o seu agronegócio nos desafios de formulações, análises e teste.

- Fórmulas sugestivas
- Tropicalização de formulações
- Recomendação e homologação de matérias-primas
- Avaliação de performance
- Desenvolvimento de blendas de surfactantes
- Misturas de solventes

Produtos e soluções inovadoras para mercados agrícolas

Oferecemos um completo portfólio de produtos químicos e a melhor rede de distribuição de marcas líderes.

Conheça nossa planta de Agro Services

Serviços exclusivos de formulação, envase e embalagem de agroquímicos.

Planta própria, com capacidade para industrializar os mais diversos tipos de formulações encontradas no mercado.

- Suspensões concentradas - SC
- Concentrados emulsionáveis - CE
- Micro emulsões - ME
- Emulsões em água - EW
- Suspoemulsões - SE
- Concentrados solúveis - SL
- Granulados - GR

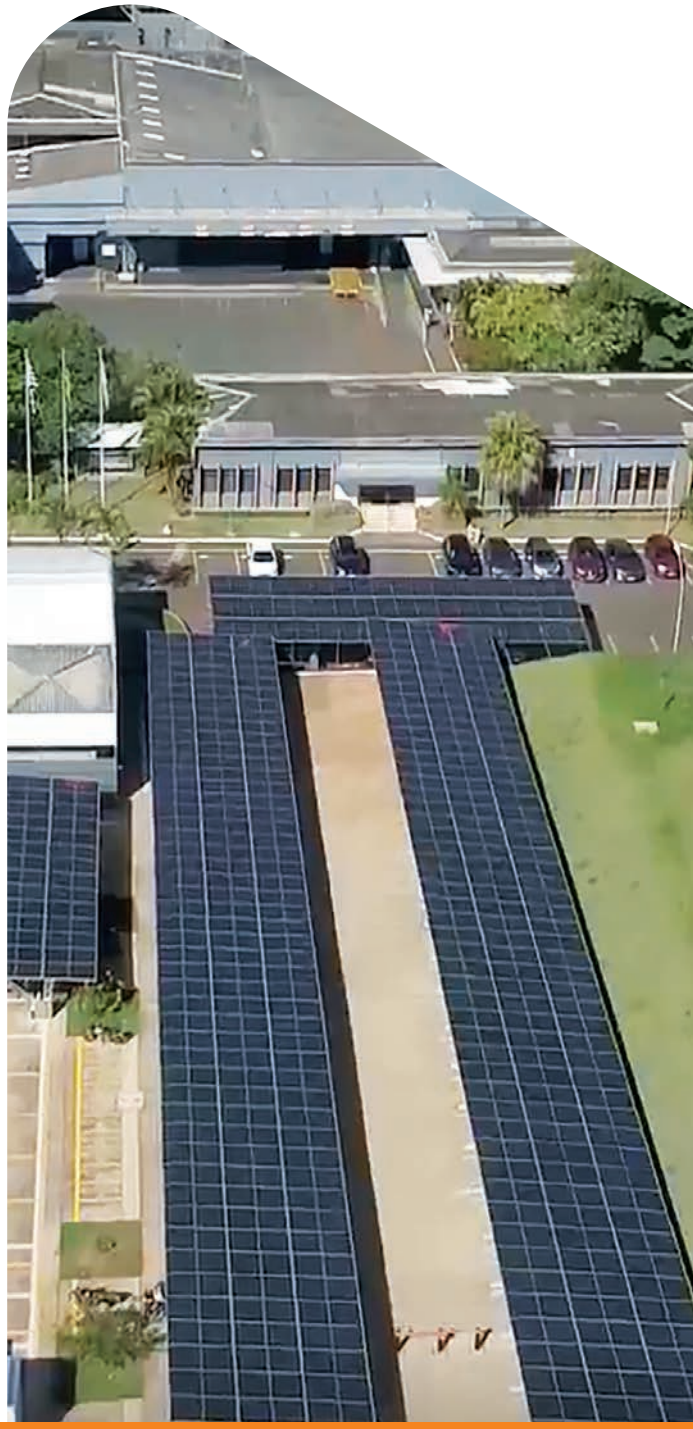

Rua Arinos, 15
Osasco, SP – 06276-032 | Brasil
Tel. 55 11 3602-7222
info.brasil@univarsolutions.com

UnivarSolutions

UnivarSolutions.com

© 2022 Univar Solutions Inc. Todos os direitos reservados. Univar, o emblema de colaboração e outras marcas registradas identificadas são propriedades da Univar Solutions Inc. ou de empresas afiliadas. Todas as outras marcas comerciais não pertencentes à Univar Solutions Inc. ou empresas afiliadas que aparecem neste material são de propriedade de seus respectivos proprietários.